

大阪工業大学 應援團 團報

忍 押

題字：佐藤次彦学長

発行所 大阪工業大学 應援團 発行責任者 林 賢一 編集責任者 黒田 康裕 大阪市旭区大宮5丁目16番1号 TEL (06) 952-3131

團報第十六号

特集 淀 祭 十月三十日(日) 十一月三日(木)



第二十一代團長挨拶 大阪工業大学 應援團 團長 林 賢一

秋も深まり、吹く風も冷たく感じられる季節となりました。学生の諸君は、学間に、クラブ活動に、より一層励んでいる事と思います。扱て、現在の工大生諸君の中には、学内及び学外に於いて行われる諸行事に積極的に参加して母校の発展の為に尽くそうという者が、果たしてどれだけのいるでしょうか。学業のみに学生生活を費やす者、クラブ活動に情熱を燃やす者、その他多種多様な学生生活を送る者がいるでしょう。しかし、私の考える所、近年にならぬ従ってそういった学生が少なくなってきたのでは、ないかと思っております。現在の学生の気質は、無気力、無関心、無責任と言われ、何につけても自己本意主義に陥りがちで、その為に母校愛というものが消滅しかかっているのではないのでしょうか。母校工大の事を考え、工大生の中にそういった自己本意の学生が一人として居て欲しいのです。真の若者とは、理性を持ち、情熱を内に秘め、幾度となく壁にぶつかり、悩みながらもまたも一度度体当たりをし、自分の信念に基づいて直進する。そういう姿こそが真の若者の姿であると思っております。ともすればマンネリ化してしまふような現代の社会に於いて、一番必要なものは、唯単に社会に迎合出来る人間ではなく、信念を持ち、情熱と理性を持った人間なので、恒例の淀祭、大学祭が行われます。諸君の多数の参加に期待し、盛大なものになる事を望みます。最後にもう一度、諸君が母校の発展に情熱を傾け、工大がより一層躍進する事を願います。



大学子歌

竹友 藤風 作詞 信時 潔 作曲

へま座の意図なくましく 柳の丸あつたりて 集まらば底なる学舎と 仰げ雲霧晴れわたる 生駒の山の空を向し

夏期合宿を終えて

期間 九月七日〜十三日 場所 滋賀県高島郡 マキノ町

昭和五十八年度夏期合宿は、滋賀県高島郡マキノ町海津の海津天神社ユースホステルで行われた。マキノ町は、琵琶湖の湖畔に位置し、夏は水泳場として、また冬はスキー場として有名な所である。九月三日より学内で四日間の前稽古を行った我々は、七日朝、マキノ町へと移動した。今回の合宿は、砂浜でのランニング、うさぎ飛び等、基礎体力に重点が置かれた。そして九日の午後には、浜沿いに遠泳を行った。普段は、稽古に水泳を取り入れる事は無いだけに、得手、不得手の差はあったが、泳ぎきった事で体力に自信が持てたようである。そして、十日より部別稽古が約二日間に行われ、十二日午後、海津は江戸時代には、相当発達した町であり、特に運送業が盛んで、加賀から何万石という米が京都に運ばれたり、酒田から大阪へ紅が持ち込まれたり、又幕末には北海道からも産物が運ばれたであろう。海津町は、海津村となり、現代のマキノ町になった事で、北陸線が開通してから運送業は衰退してしまつたことである。町から村になった事で寂れてきたのがうかがえる。しかし、数年前に湖西線が敷かれ、毎年、乗車率も増し、水泳、スキー等の観光客も多くなってきたという事である。又、この辺りは高山植物では大変重要な位置に

風土・習慣

海津天神社 神主様の御話

より

合宿の結果が試される総合を無事終え、十三日帰阪した。

合宿

日誌より

九月七日(水) 晴れ

今日から合宿が始まった。これからはただがむしゃらにがんばるのみである。しかし、課題のことを考える時、頭が痛む。悩み多きところでありませう。

九月八日(木) 晴れ

合宿も二日目となり(今まではまっていた)疲れがどつと出てきた。十三日までつかつたか心配である。今日はぐっすりねむりた

九月九日(金) 曇

幹部の方々、今日はジュースをおこつて戴きどうもごつあんでした。又宜しく御願致します。しかし何と言いましようか、ここは××はいないし、△△もないし、最悪の様気がないでもない今回の合宿であります。

九月十日(土) 晴れ

今までやってきた基礎的成果が今日の午後の部別稽古につながってきたような気がする。合宿で教わったことはすべて持って帰りたい。

九月十一日(日) 曇

今日は、三崎が食事の時といひ海津天神社の神主様の風土、習慣についてのお話の時といひ、正座で苦しんでいた。全く、正座に強いというのには財産だと思ふ。ねえ三崎君。

九月十二日(月) 曇時々雨

正座したいなもんできんかかって死ぬわけやし、どうでもええやんけ。なあ林堂君、わしは一生正座したいなものはきんかかってもええんや!

合宿を終えて

IKI 未浪 博幸

今回の夏期合宿は、自分にとって最初の合宿であった。前稽古から体の調子が悪かったが、合宿とはどういふものか興味があったし、病院では大丈夫であろうと云つて下さつたので不安はもろろんあったが、参加することにした。この合宿は自分達が最小学年であるので、先輩の接待や礼儀、規律、又基本的な稽古等の修得をしなければならなかった。普段使ひ慣れない言葉や行動をすることはとても困難であったが、その中でも、稽古が終わつてから先輩方より早く帰り、休む暇なくお茶や食事の用意、そして後片付けをすることも、稽古で疲れていることもあつてとても厳しく感じられた。夜には夜更けといふのが何回かあつた。今晩もそれがあつたのではないかと不安で時間を気にしながら眠れない日があつた。しかし、こつた時間追われる生活が自分に身につき、今の生活が毎日毎日充実しているのが自分でもわかるのである。自分はどうとう四日目に倒れてしまつた。病院にも連れて行つて戴いたが、この時点でもう帰ろうと心に決めていた。しかし先輩方の暖かな御指導や心強い同輩の励ましにより、やれるところまでやることにした。部別の稽古では、歌の振りを二つ教えて戴いたが、なかなか修得できず、最後の最後までスケジュールを狂らすこととなつた。自分では努力したつもりなのだが、やはり、集力が欠けていたのではないかと後から気が付いた。まだまだ単拍子や歌の振りを覚えなくてはいけないので、今以上に努力したいと思ふ。この合宿で得たものは非常に大きい。それは何よりも先に自分に自信が持てたことである。今まで自分は人に何か遠慮しがちであつたが、思つたことを堂々とやれるようになった。本当にこの合宿に参加してよかつたと思ふ。これからも団活動を自分なりに高めていきたいと思ふ。

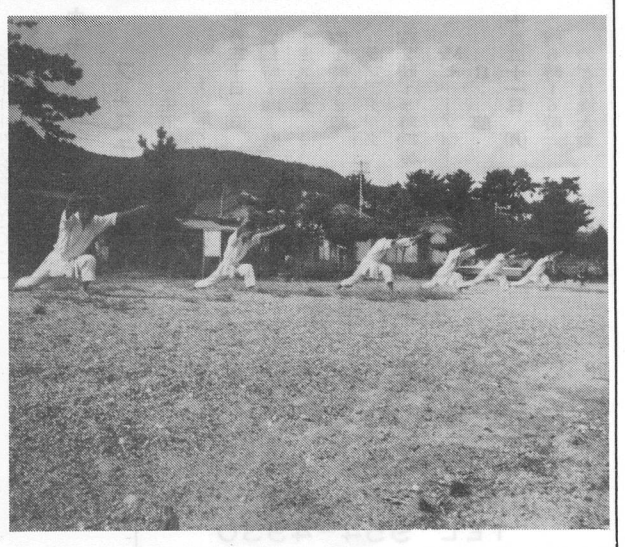

幸 寿 司

TEL 954 - 9306

二階座敷 卒研各クラブのコンパ 忘年会新年会に御利用下さい。

馬 仔

中宮工大前店 TEL 954-5556

1F 喫茶・軽食 =オールナイト営業= 2F 麻雀 TEL 954-9328 ゲームスポット ポニー TEL 954-7796

定食の店

善 味

中宮バス停前 TEL 952-0982

パチンコ アレンジ

大丸会館

新装開店

大工大生のアイドル

大阪工大正門前通り TEL. 952-2854



淀祭実行委員長挨拶

委員長 谷野 晃久

今年で淀祭は、第三十五回を迎えます。三十五回と言えば、学園の歴史の半分以上を占めています。この歴史と伝統の中で培われてきた工大精神を思う存分発揮していただくために、第三十五回淀祭のテーマを「出でよ 工大パワー」としました。工大パワーとは何だと思われれば、一度淀祭に参加してみてください。そうすることにより、初めて明らかになると思います。

ところが近年、淀祭に参加する学生の数が減ってきています。これは私たちの努力の不足だと深く反省すると同時に、みなさんに淀祭への積極的な参加を呼びかけます。本来学園祭というものは、学生である皆さんがくり上げて行くものです。一生に四回しかない

出でよ工大パワー — 淀祭に積極的参加を —

学務部次長 川本 整

淀祭・大学祭も間近となった。毎年応援団は淀祭にも積極的に参加し、スポーツ団体の応援にとどまらず、広く学生生活全般にわたっての応援に徹しようとしている。姿勢に敬意を表する。本年も淀祭の企画を熱心に論じている団員諸君に接し、その成果を大いに期待している。

さて、この紙面をかりて学生諸君に淀祭への積極的な参加を呼びかけてみたい。三十五回を迎える本年度淀祭のテーマは「出でよ 工大パワー」とのこと。このテーマに決定するにあたっては、淀祭に多数の学生諸君が積極的に参加し、秘めた力をフルに発揮し、青春を謳歌して欲しいと言っ、淀祭実行委員会の願いがこめられたものと推察する。我等工大生には

淀祭行事について

今年の淀祭のテーマは「出でよ 工大パワー」である。近年、学生はマスコミなどにより画一化され、大学の独自の伝統が薄れ、三無主義の学生が大半をしめ、学園祭への参加も消極的である。しかし、淀実では工大生には工大独自の力が絶対であると考へ、その工大パワーを何とかが発揮させるべく、テーマを「出でよ 工大パワー」に決定したとの事である。

確かに年間多数のクラブ行事があるが、結局一般学生の参加はわずかで、クラブ所属者のみの行事となってしまうようである。特に学祭は、期間が数日あるという中で帰省してしまう学生も少なくない。そこでもっと大阪工業大学の学生であるという意識を持ち、母校愛を抱いて戴きたい。

淀祭日程

I 部	
十月三十日 (日)	開会式 於(S)
十月三十日 (日)	キャンパスフェスティバル I (主催 文本部 於S)
十月三十日 (日)	仮装行列・コジキコンクール (主催 淀実会 於S)
十月三十日 (日)	ロックコンサート 淀 (主催 淀実会 於S)
十月三十一日 (月)	アマチュアバンドコンサート (於S)
十月三十一日 (月)	学長と工大生ディスカッション '83 (共催 四団体 於アトリエ)
十月三十一日 (月)	工学祭ディスカッション (主催 文本部 於S)
十月三十一日 (月)	キャンパスフェスティバル II (主催 文本部 於S)
II 部	
十一月一日 (火)	芸術系(じゃんけん大会)の集い(プロレス大会) (主催 文本部 於S)
十一月一日 (火)	谷山浩子コンサート (主催 淀実会 於体育館)
十一月二日 (水)	演武祭 (主催 体本部 応援団 於S)
十一月二日 (水)	ファイヤーストーム (主催 ユースホステル部 於Y・G)
十一月二日 (水)	カクテルパーティ (主催 体本部 於S)
十一月三日 (木)	オープニングパレード(於S) (AM 11時)
十一月三日 (木)	開会式(於S) (AM 9時)
十一月三日 (木)	子供映画(於C) (PM 1時)
十一月三日 (木)	クレイマークレイマー(映画) (於三四三教室) (PM 3時)
十一月三日 (木)	坂東英二公演 (於六五一教室) (PM 6時)
十一月三日 (木)	ボールポジション(映画) (於三四三教室) (PM 6時)
十一月三日 (木)	マイルナイトジャズ(映画) (於S) (PM 6時)
十一月三日 (木)	キャンパスフェスティバル (於S) (AM 10時)

淀祭に思う事

漕艇部 IK3 飯田 育代

私が大阪工業大学に入学した時は、大学の学祭とはどういうものであるか、大変興味がありました。我が校は、学校の裏に新淀川が流れているという環境であるので、「淀祭」と名前がついています。淀祭では、毎年、色々なイベントが行われていますが、これは淀祭実行委員会の方々が企画を考へ、がんばっておられるからだと思います。近年は女子学生も増えたので、女子にも楽しめるように何かできないかと考へます。昨年「ちやめつ気分テスト」というのがありました。女子学生のための企画であったけれど、やはり人前に出るといのは抵抗がありました、出る人が限られてしまったようです。

大学の学祭中といえ、学校の授業が一週間休講となります。自

私が大阪工業大学に入学した時は、大学の学祭とはどういうものであるか、大変興味がありました。我が校は、学校の裏に新淀川が流れているという環境であるので、「淀祭」と名前がついています。淀祭では、毎年、色々なイベントが行われていますが、これは淀祭実行委員会の方々が企画を考へ、がんばっておられるからだと思います。近年は女子学生も増えたので、女子にも楽しめるように何かできないかと考へます。昨年「ちやめつ気分テスト」というのがありました。女子学生のための企画であったけれど、やはり人前に出るといのは抵抗がありました、出る人が限られてしまったようです。

大学の学祭中といえ、学校の授業が一週間休講となります。自

体育祭

十月三十日 (日)	盆踊り大会 (PM 6時～8時30分)
十月三十日 (日)	工学祭(於六号館一、二階) 八宝祭(於図書館) (主催 文本部)
十月三十一日 (月)	駅伝大会(於淀川堤防沿い) (於S) (AM 8時30分～PM 5時)
十一月一日 (火)	ソフトボール大会(於Y・G) (於C) (AM 8時30分～PM 5時)
十一月一日 (火)	ソフトボール大会(於Y・G) (於C) (AM 8時30分～PM 5時)
十一月一日 (火)	ソフトボール大会(於Y・G) (於C) (AM 8時30分～PM 5時)

キャンパス フェスティバル

十月三十日 (日)	盆踊り大会 (PM 6時～8時30分)
十月三十日 (日)	工学祭(於六号館一、二階) 八宝祭(於図書館) (主催 文本部)
十月三十一日 (月)	駅伝大会(於淀川堤防沿い) (於S) (AM 8時30分～PM 5時)
十一月一日 (火)	ソフトボール大会(於Y・G) (於C) (AM 8時30分～PM 5時)
十一月一日 (火)	ソフトボール大会(於Y・G) (於C) (AM 8時30分～PM 5時)
十一月一日 (火)	ソフトボール大会(於Y・G) (於C) (AM 8時30分～PM 5時)

中華料理店
こう梅 (出前致します)
当店でいろいろなメニュー
お安い定食がたくさん御座居ます
営業時間 AM11～PM12迄
TEL 954-4930

木のかおりのコーヒーハウス
TOGETSU
工大東門通り
大阪市旭区中宮5丁目5-18
TEL 06-953-7613
8:00AM～10:00PM

創業80年
高級美術・贈答品・記念品
田中陶器(株)
大阪・千林 ☎951-4247

TEA ROOM
まるぐりっと
PHONE (954)9478

あつたが〜いお弁当
マクドナルド
千林店
☎(06)954-8811
大阪市旭区中宮4-20-26

居酒屋**虎の子** 千林店
営業時間 5時から
深夜2時迄
電話 (954) 9326

和洋酒・食料品・御菓子
みよじや
TEL(951)6365
大阪市旭区中宮4丁目15番15号
日曜日・定休日

2分間証明写真
野口フォトサービス
千林大宮商店街(天竜パチンコ前)
TEL 951-1878

話題の
「うまい」「安い」「ボリューム」「安い!」
MOS BURGER
千林大宮商店街国道入口
TEL 951-1058