

大阪工業大学 應援團 團報

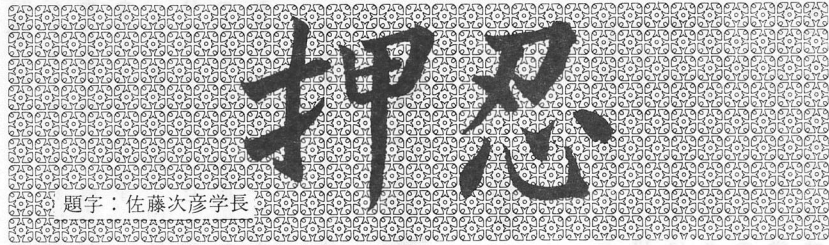

発行所 大阪工業大学 應援團 発行責任者 黒田 康裕 編集責任者 三崎 圭三 大阪市旭区大宮5丁目16番1号 TEL (06) 952-3131

團報第十八号

特集

淀祭 十月三十一日(水)

II部大学祭 十一月四日(日)

第二十二代團長挨拶



大阪工業大学 應援團 團長 黒田 康裕

秋も深まり、恒例の淀祭・大学祭の季節を迎え、学生諸君もより一層、学問にクラブ活動に余念がない事と思ひます。 扱て、人間誰かが一生に於いて、分にある事と思ひます。まして、強烈に感動する事が幾度かあると、その中でも学園祭は、最たるものと思ひます。特に、学生生活を、ではないでしょうか。しかし、残る我々にとって、その機会が多念な事に、近年参加している学生

大学歌

竹友 藤風 作詞 信時 潔 作曲



産業の意図なくなく、 都の力あつて、 築き上げたる大学を、 仰げ雲を舞うればなる、 生物の山の空高く、 新生の道ひらけ行く、 国土の命あざむいて、 望みゆく大野に大野の、 堤もあらう水清し

淀祭実行委員長挨拶

委員長 谷野 晃久

ようやく学内にも秋の気配が感じられるようになり、淀祭もいよいよ近づいて来ました。 今年で淀祭は第36回を迎え、実行委員一同増々張り切っています。本年度の淀祭のテーマは、「432・000秒物語」と決まりました。「432・000秒」とは何を意味するのか理解されませんでした。これは淀祭5日間を秒で表したものです。淀祭での最初の1秒から、最後の432・000秒までの1秒1秒を大切に楽しんで下さい。そして、自分なりの素晴らしい「物語」を作り上げていただきたいという願いより、このテーマを付けました。 さて、今年の淀祭は10月31日(水)・11月4日(日)までです。まず、初日の31日は淀祭名物の仮装行列とマジックコンサート、マンダリンクラブ特別演奏会、ソフトボール大会など。11月1日はアマチュアバンドコンテスト、キャンパスフェスティバル(からあげ、盆おどり)、ソフトボール大会、

は、クラブやサークルに所属している一部の者に限られているのが現状です。というのも、この学園祭の期間を利用して、帰省・アルバイト等を行う学生が多いからです。しかし、諸君が工大生であるなら、工大生としての自覚を持ち積極的に参加するべきだと確信します。何年か先には、社会人として数多くの問題に取り組んでいかなくてはなりません。ですから、今のこの学生生活の間に、積極性を養う事が必要です。そういう意味からも、この身近な学園祭に情熱を注いで戴きたいものです。 しかし、ここで注意して戴きたい事は、唯単に参加すればよいと言っているのではないという事です。野次馬的に集まり、享楽を求めるだけの低俗な学園祭では、全く意味がなく、しかもその為にこの大切な学生生活の期間を裂く必要はありません。学園祭は、学生全員が主催者且つ参加者であるものです。そして、工大ならではの行事等を行い、一般の人々に我々が工大を知ってもらうのです。つまり、一般の人々と工大全体との対話の場を通すことによって、工大への理解を深めてもらうのです。そして、その事が大阪工業大学の学生であるという自覚・誇りを持たせ、その精神が培われてこそ母校愛が生まれ、学内での諸問題への意識を高め、やがては工大の発展へとつながっていくのです。 最後に、淀祭・大学祭が意義ある盛大なものとなり、より一層工大が躍進する事を願います。

ひとこと

今年の淀祭のテーマは、「432・000秒物語」であり、大学祭のテーマは、「チャレンジ精神で確かな進歩へ」である。 近年、大学では独自の伝統が薄れ、三無主義の学生が大半をしめ学園祭への参加も積極性に欠けて

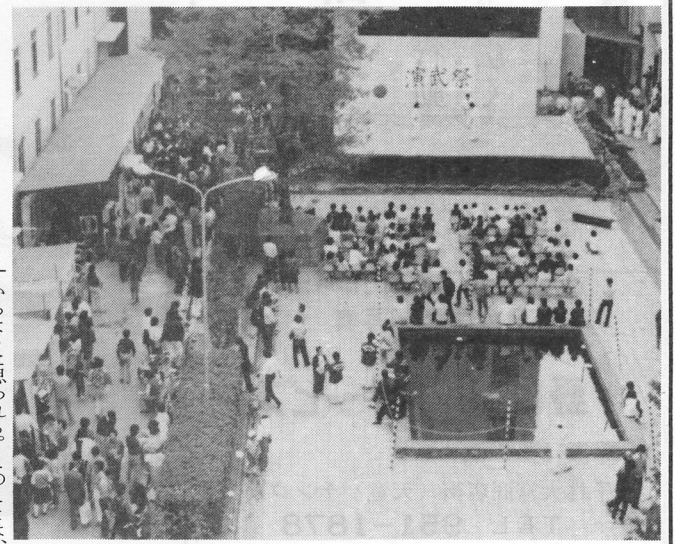

II部 大学祭中央実行委員長挨拶

委員長 八重樫 寛雄

秋も深まり、朝夕の寒さも厳しく今日このごろとなりました。 II部大学祭も今年で36回目を迎へ、第36回統一テーマ「チャレンジ精神で確かな進歩へ」を柱として、本祭典に向けてがんばっている毎日です。なぜ、こういうテーマになったかというと、最近の学生に限らず若者は、何事に対して消極的で、物事に取り組む前かあきらめがちである。何をやるにしても失敗は付きもので、失敗を恐れては何もできない。失敗を恐れず何にでもチャレンジして欲しい、ということからこのテーマを決定しました。 さて、今年の第36回大学祭の企画内容は、10月31日のオープニングパレード(仮装行列)に始まり、11月1日は、651教室において、

馬仔

1F 喫茶・軽食 TEL 954-5556 =オールナイト営業= 2F 麻雀 オール全自動 TEL 954-9328 ゲームスポットポニー(大丸会館前) ゲームインハッピー(ファミリー旭前)

日替り「おめん定食」

お好み焼他

おめん

(小宴会に持ってこいの店) 営業時間:午後6時-午前2時迄 中宮4丁目 高速道路下 TEL 954-6477

パチンコ アレンジ

大丸会館

新装開店

大工大生のアイドル

大阪工大正門前通り TEL. 952-2854

定食の店

善味

中宮バス停前 TEL 952-0982

# 体育会本部長挨拶

本部長 葛原元宏

淀祭の一環として開催されます体育祭も本年で第36回を迎えることとなりました。しかし近年、体育祭の各行事に参加する学生の数が減ってきております。これは私達の努力不足だと深く反省すると同時に、みなさんに体育祭への積極的な参加を呼びかけようとしております。来年は体育会創立30周年を迎えるにあたってその布石となすべく本年の体育祭は各行事とも参加人数を募り、盛大に行なうたいと思っております。

さて、本年の体育祭は、10月31日(水)から11月4日(日)までの5日間にわたって各行事が行われます。10月31日(水)、11月1日(木)には、8時30分より淀川グラウンドにて、約60チームの参加によりソフトボール大会が行われます。11月2日(金)には9時45分より淀川堤防にて駅伝大会、これには体育会から多数の部が参加する予定になっております。11月3日(土)には体育会武道系クラブと応援団が一堂に会し、日頃の練習の成果を披露する演武祭が12時から、14時30分までの間に行なわれます。そして、最終日11月4日(日)には17時30分より体育祭の最後を飾るカクテルパーティーが盛大に開かれます。

みなさんの多数参加、御観戦を希望いたします。

# 文化会本部長挨拶

本部長 山下照夫

待ちに待った学園祭のseason. みんなenjoyしてる!! 我々文化会では、淀祭期間中に第13回工学祭、第5回八宝祭、キャンパスフェスティバルの3つの催し物を企画しております。工学祭は、7つの学科の特色・持ち味を生かし、正課の授業では学べないことなども含め、研究発表したいと思っております。内容は、文化会学研系のクラブ及び、一般学生による研究発表が主なものですが、また最先端の宇宙開発の技術に関する映画会や、大学生の気質等を述べた講演会、藤本義一氏の講演会を記念講堂にて企画しています。そして、今年初めての企画として、各学科の卒業研究の紹介を予定しています。この工学祭では、工学といくものを広く一般の方に知っていただく事により、我々が学んでいる工学を見つめ直し、自分自身に役立てたいと思っております。

期間中、6号館1・2階において研究発表を行っていますので、ご意見、ご感想をお聞かせ下さい。

八宝祭も第5回を迎え、より一層の充実を図ろうと、芸術系一同努力しています。昨年度から引続き、アトラクション「オンステージ」のプログラムも、より盛り沢山の企画で、笑いと楽しみあふれるものに致します。各クラブは、中央図書館と4号館4階・6階にて、それぞれの発表を行います。

キャンパスフェスティバルは、1日、カラオケ大会にひきつづき盆おどり、3日、ウィンドアンサンブルによる演奏、がまん大会、M・P・ニューティークンテスト、ファイリングカップル5VS5など、たくさん企画を用意しています。みなさんもふるってご参加下さい。お待ちしております。

# 第十九回総合演武祭

十一月三日(土) 正午〜午後二時半 於東中庭 共催 応援団 体育会本部

今年も恒例となった総合演武祭を行う事となり、参加する武道系の各部、そして、我々応援団もこの日を目指して最後の仕上げに余念がない。

扱、武道というのは精神を鍛える事を大きな目的の一つとして行っている。武道は、礼・儀など心を知る事よりも、精神力の鍛練の為に基礎的な体力トレーニングがあり、それを基に技を向上させ、試合においては、それらの総合されたものが発揮されるわけである。確かに勝負である以上、横山やかん一わけである。しかしながら、ただ技を磨いただけの者は、仏作

今年も恒例となった総合演武祭... 魂入れずで、先生にはなれても達人にはなれない。逆に、技はそこそこではあるが、精神を鍛えた者は、その道では通用しなくて、根性をもってすれば、各個人に向いている何かが見つかるはずである。

このように、健康や趣味、娯楽などの目的で行うスポーツでは決して得られない、苦しい事に耐える事によって得られる忍耐力や精神的エネルギー。これらのものである。日頃稽古を積んできた各部の気迫とパワーを、是非、演武を通じて見て、聞いて、感じて戴きたい。

# ビアパーティー

十一月三日(土) 午後五時半〜八時半 於東中庭

毎年淀祭の恒例行事となりまして、ビアパーティーを今年もまた行います。

ビアパーティーとは、我が大阪工業大学応援団の主催する行事の一つである。東中庭において、生ビールを飲み、ステージでは軽音楽部が演奏し、それに合わせて踊るなど、淀祭の一夜を過ごします。皆さんふるって御参加下さい。

尚、今年より生ビールの他、チューハイも販売致します。

当日 前売り  
 ビア券 430円 400円  
 チューハイ券 300円 300円

チケット販売は本部員まで  
 主催 応援団

# 応援団活動報告

- 四月六日(金) 入学式 於工大体育館前 鉄柱大団旗掲揚
- 四月八日(日) 硬式野球部観戦 於日生球場 近畿大学野球一部リーグ戦 対阪南大 5対4 勝利
- 四月二十二日(日) 漕艇部観戦 於大川 大阪市民レガッタ シェルフト 準決勝敗退
- 四月二十八日(土) 硬式野球部応援 於日生球場 近畿大学野球一部リーグ戦 対大教大 5対3 敗退
- 五月三日(木) 漕艇部観戦 於琵琶湖漕艇場 第37回朝日レガッタ シェルフト 準決勝敗退 シェルフト 準々決勝敗退 女子シングルスカル 泉 6位入賞
- 五月十日(木) 硬式野球部応援 於日生球場 近畿大学野球一部リーグ戦 対神戸大 5対6 敗退
- 五月二十三日(水) 空手道部壮行会 於工大東中庭 全日本学生空手道選手権大会 上方落語研究部観戦 於大阪証券ホール 第24回太閤寄席
- 五月二十五日(金) 団報第十七号発行 千五百部発行 特集 祝入学
- 五月二十七日(日) 日本拳法部応援 於府立体育館 第29回関西学生拳法選手権大会 一回戦 対大工大 敗退
- 六月一日(金) 空手道部観戦 於桃大体育館 第21回淀都五大学総合定期戦 3勝1敗 第2位
- 六月三日(日) 日本拳法部観戦 於桃大体育館 第21回淀都五大学総合定期戦 0勝4敗 第5位
- 六月三日(日) 不動禅少林寺拳法部観戦 於工大第二体育館 第16回全日本学生新入戦 一回戦敗退
- 六月十一日(月) クラシックギター部観戦 於森ノ宮青少年会館 独奏演奏会
- 六月十七日(日) ボクシング部応援 於桜ノ宮スケートリンク 第38回近畿地区学生ボクシングリーグ戦 対近大II部 4勝3敗 勝利
- 六月二十三日(土) 新入生歓迎会 於新北京 九月二日(日)〜九日(日) 夏期合宿 於石川県羽羽市 十月六日(土) 軽音楽部観戦 於キャンティホール 第21回定期演奏会 (20才をすぎたら21)
- 十月七日(日) 空手道部観戦 於龍谷大体育館 第27回関西学生空手道選手権大会 一回戦 不戦勝 二回戦 対同大 敗退
- 十月十二日(金) 硬式野球部応援 於日生球場 近畿大学野球一部リーグ戦 対大府大 3対0 勝利
- 十月十三日(土) 硬式野球部応援 於日生球場 近畿大学野球一部リーグ戦 対大府大 3対2 勝利
- 十月十三日(土) 音楽祭観戦 於府立青少年会館文化ホール ダイナマイトちゃんぽん'84

# 募集!!

# 應援団本部員

我々應援団では、活発に行動するため、学年を問わず広く団員を募集しています。

大阪工業大学 應援団本部



夏期合宿

2分間証明写真  
**野口フォトサービス**  
 千林大宮商店街(天竜パチンコ前)  
 TEL 951-1878

和洋酒・食料品・御菓子  
**みよじや**  
 TEL(951)6365  
 大阪市旭区中宮4丁目15番15号  
 日曜日・定休日

御食事後  
 ブレンドコーヒーサービス  
 グリル **ぎゅうたけ** 中宮バス停  
 定休日 木曜日

木のかおりのコーヒーハウス  
**TOGETSU**  
 工大東門通り  
 大阪市旭区中宮5丁目5-18  
 TEL 06-953-7613  
 8:00AM~10:00PM

年末年始休まず営業  
 元旦より営業致します  
**魔城**  
**やきとり**  
**大吉**

創業80年  
 高級美術・贈答品・記念品  
**田中陶器(株)**  
 大阪・千林 ☎951-4247

**幸寿司**  
 TEL 954-9306  
 二階座敷  
 卒研各クラブのコンパ忘年会  
 新年会に御利用下さい。

TEA ROOM  
**まるぐりっと**  
 PHONE (954)9478

コンパ・宴会承ります  
 (相談に応ず)  
 城北公園通り中宮バス停前  
 TEL 955-4395